

7 au 26 septembre

Vernissage lundi 7 septembre à 18h

Maillys GIRODON

En forêt

Entrer dans cette exposition, c'est accepter de s'égarer un peu. Et, peut-être, de se retrouver autrement. Des peintures abstraites et les assemblages d'objets naturels dialoguent comme des strates de mémoire : fragments récoltés, traces laissées, couleurs vibrantes. Tout est sensation. Les formes émergent, se dissolvent, s'entrelacent, à la manière des chemins forestiers. En forêt devient un espace de relation qui invite à ralentir, à regarder sans forcément chercher à nommer, à accepter

l'indéterminé, l'organique, l'inachevé. Comme dans une forêt réelle, l'expérience n'est pas frontale : elle se découvre pas à pas, dans l'attention portée aux détails, aux textures, aux silences. L'exposition invite à se rendre disponible aux matières, à reconnaître, dans ces formes abstraites et ces fragments assemblés, une tentative de relation avec le vivant... ainsi parle Maillys... et nous aurons plaisir à la découvrir et à l'écouter.



Plan cavalier disponible au Bureau d'Information Touristique ou en scannant ici



Découvrez le charmant village de Pierre de Bresse, classé « **Cité de Caractère de Bourgogne-Franche-Comté** ».

Le village possède une architecture de brique typique du nord de la Bresse. Il a la particularité de posséder deux églises, Saint Marcel et Terrans qui faisait partie de la propriété du même nom. Le château départemental, son parc (classés aux Monuments Historiques) et son écomusée accueillent le public tout au long de l'année.



**Office de Tourisme
de la Bresse bourguignonne**

1, Place Saint-Jean

71500 Louhans

03 85 75 05 02

info@bresse-bourguignonne.com

www.bresse-bourguignonne.com

**Les expositions ont lieu au
Bureau d'Information Touristique
de Pierre de Bresse**

Ouvert de mai à septembre

Du lundi au samedi

de 10h à 12h et de 14h à 17h30

Fermé le mardi après-midi et le dimanche

Place du Monument

71270 PIERRE DE BRESSE

03 85 76 85 78

info.pierre@bresse-bourguignonne.com



Crédits Photos © : OTBB, Guillaume ROBERT-FAMY, Peinture-Art, Monik, Soph'Inspiri, Audrey Chatagne, Muriel Ferronnière d'Art, Maillys Girodot, Sylviane Pétetin, Elodie Gael-Begard



EXPOSITIONS 2026

**Bureau d'Information Touristique
La Grenette, Pierre de Bresse**





4 au 22 mai

Vernissage lundi 4 mai à 18h30

Peinture-Art

Des artistes réunis pour l'art et le plaisir

L'association "PEINTURE-ART - Pierre de Bresse" vous fait découvrir l'art de la peinture à l'huile, acrylique, pastel, aquarelle, le dessin et d'autres formes d'expressions artistiques. Chaque atelier permet d'exprimer sa créativité, de s'évader dans son imaginaire, dans une ambiance studieuse et conviviale. Débutants et peintres confirmés se retrouvent pour réaliser des œuvres avec des sujets d'une grande diversité, avec une approche pédagogique nouvelle (vidéos), échanger sur leur vision de l'art, en toute liberté créative.



Les membres se réunissent à la salle Andrée Berry (Maison Municipale des Associations), rue des Potiers à Pierre de Bresse, le mercredi de 17 heures à 20 heures. Venez découvrir les réalisations, si éclectiques, des artistes de l'association et échanger avec eux.

25 mai au 13 juin

Vernissage lundi 25 mai à 18h

Monik

Des couleurs et des formes entre joie et émotions

« Par ma peinture, je veux apporter du bonheur aux gens ». Voici ce qu'affirme Monique et, dès la rencontre avec ses œuvres, on la croit tant elles nous mettent immédiatement de bonne humeur. Monik peint ce qu'elle est et ce qu'elle ressent à sa manière qui ne s'inspire d'aucune école ni d'aucun artiste. Chacun de ses tableaux raconte un moment de sa vie et ses émotions. Ses dessins sont avant tout un support à la couleur. Quelques foulards en soie (de Lyon) se sont servis des dessins de Monik ; ils éclatent



de couleurs ! Au commencement d'un dessin géométrique, elle ne sait pas où il va la mener. Lorsqu'elle termine la peinture, le résultat prend tout son sens pour elle et le titre lui vient naturellement. Elle aime représenter la nature à sa façon avec beaucoup de fantaisie car peindre la réalité ne l'intéresse pas. Au travers de ses tableaux, elle exprime sa joie de vivre et son univers joyeux. Elle vous prépare une surprise... venez nombreux la rencontrer.



15 juin au 4 juillet

Vernissage lundi 15 juin à 18h

Soph'Inspi

L'inspiration du moment

« Fraîchement installée sur la commune de La Chapelle Naude, je suis Sophie, créatrice de Soph'Inspi, un univers où la nature rencontre l'art. A travers mes créations, je cherche à capturer la beauté éphémère des fleurs et à lui offrir une nouvelle vie, durable et poétique. Je réalise des tableaux en fleurs pressées, une œuvre végétale, où chaque fleur est soigneusement sélectionnée, pressée et mise en scène. Je crée également des arrangements en fleurs séchées et pensés comme des pièces décoratives et durables. Passionnée par l'univers du mariage, je m'occupe de fleurir votre



grand jour avec des fleurs durables et écologiques : bouquet de mariée, boutonnière, bracelet.. et si votre choix se porte sur la beauté des fleurs fraîches, je réalise des Upcycling de bouquet de mariée : votre bouquet est transformé en tableau afin de conserver ce souvenir précieux dans le temps. Dans une démarche de transmission et de partage, je propose aussi des ateliers créatifs pour adultes et enfants autour des fleurs pressées, séchées et stabilisées. »

6 au 25 juillet

Vernissage lundi 6 juillet à 18h

Carrément Vous : Audrey Chatagne

La merveilleuse simplicité des traits

Audrey est née en Haute-Saône et a grandi dans le Jura. Elle dit « le dessin m'accompagne depuis que je suis enfant ; il m'aide à m'évader et à apprécier un paysage autrement ». Artiste locale et passionnée, amoureuse de son territoire, Audrey sait capturer l'essence de celui-ci, puis ses détails évocateurs et ses caractéristiques. Elle ajoute alors la touche artistique qui ravit nos regards. C'est ainsi que nous captions, à notre tour, l'essentiel d'un site, d'un paysage, d'un patrimoine. Ses illustrations numériques reflètent le charme de notre région



Bourgogne/Franche-Comté jusque sur nos murs et directement dans notre maison. Car tel est l'objectif : faire découvrir la beauté et la diversité de la région grâce à son art et sa vision originale. La collection ne cesse de s'agrandir... Peut-être même qu'Audrey sera inspirée par notre chère commune de Pierre.. et son château bien sûr.



27 juillet au 15 août

Vernissage lundi 27 juillet à 18h

Muriel Ferronnière d'Art

Quand le métal devient poésie

Derrière chaque création se cache une histoire. Et chez Muriel, cette histoire prend forme à partir de métal, de bois et de pièces récupérées, transformées avec sensibilité et imagination. Artiste et créatrice en ferronnerie d'art, Muriel façonne des objets uniques où le brut rencontre le poétique, où la matière se fait expressive et vivante. Lampes, sculptures, objets décoratifs ou utilitaires : chaque création trouve son équilibre entre force, douceur et émotion. Une rose en métal peut dialoguer avec la délicatesse d'un geste.



Une plante sculptée semble presque respirer. Un personnage de métal, éclairé par une bougie, invite à la contemplation, comme figé dans un instant de réflexion. Son univers navigue entre rustique, industriel, contemporain, poétique et parfois même féérique. Muriel aime explorer, assembler, et surtout donner une nouvelle vie aux matériaux, pour en faire des œuvres chargées de sens.

17 août au 5 septembre

Vernissage lundi 17 août à 18h

Sylviane Pétetin

Un univers inspiré

Elodie Gael-Begard

Entre le réalisme et la fantaisie

Sylviane PETETIN vous invite à découvrir ses créations en céramique, objets utilitaires et décoratifs ainsi que ses sculptures insolites. Ses fabrications artisanales sont inspirées de la nature et, sans doute, sorties d'une vive imagination. Son atelier est installé dans un cadre bucolique à Villevieux au bord de la Seillette ; dès l'entrée, vous ne savez où donner de la tête tant les objets et sculptures

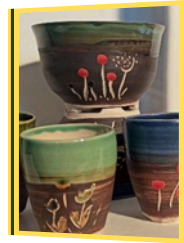

vous surprennent, voire vous déconcertent ! Bourguignonne installée dans le Jura, Elodie Gael-Begard dit avoir découvert dans l'activité artistique, comme dans le contact avec la nature, une véritable thérapie. Venez vous aussi vous nourrir de tous ces mots et de toutes ces sensations en partageant avec elle des œuvres où s'expriment la nature et, souvent aussi, les animaux de nos bois et de nos campagnes. Sa démarche artistique est de créer du lien, du sens ; son style artistique est fait de féerie ... car, affirme-t-elle « je suis une grande rêveuse ».